

PROTOCOLO DIGITAL

MINISTÉRIO DA ECONOMIA

MINISTÉRIO DA
ECONOMIA

www.economia.gov.br

Sumário

[Por que o Protocolo Digital?](#)

[Quem pode usar o Protocolo Digital?](#)

[Como fazer a solicitação](#)

[Triagem](#)

[Correção de pendências](#)

[Conclusão da solicitação](#)

[Suporte](#)

Por que o Protocolo Digital?

O **Ministério da Economia** já utilizava o Protocolo Eletrônico como ferramenta de **protocolização eletrônica de documentos** para o órgão.

Então por que mudar para o **Protocolo Digital?**

Para a simplificação do atendimento aos usuários do serviços públicos!

Por que o Protocolo Digital?

A nova ferramenta possibilita aos **cidadãos (portador ou interessado)** **protocolar documentos endereçados ao Ministério da Economia** sem a necessidade de se deslocar fisicamente até uma unidade de protocolo ou gastar com envio correspondência postal.

O acesso ao Protocolo Digital se dá via **Login Único do Portal de Serviços < gov.br >**, onde o cidadão poderá, em breve, protocolizar documentos para diversos órgãos da Administração Pública Federal. Ou seja, o cidadão precisa de um único *login* para acessar diversos serviços digitais prestados pelo Governo Federal, disponíveis em um único local.

Quem pode usar o Protocolo Digital?

Pessoa natural atuando em **nome próprio**, como **representante** de pessoa jurídica, ou na condição de **portador** de documento pertencente a outra pessoa física ou jurídica mediante acesso identificado no Portal de Serviços (<acesso.gov.br>).

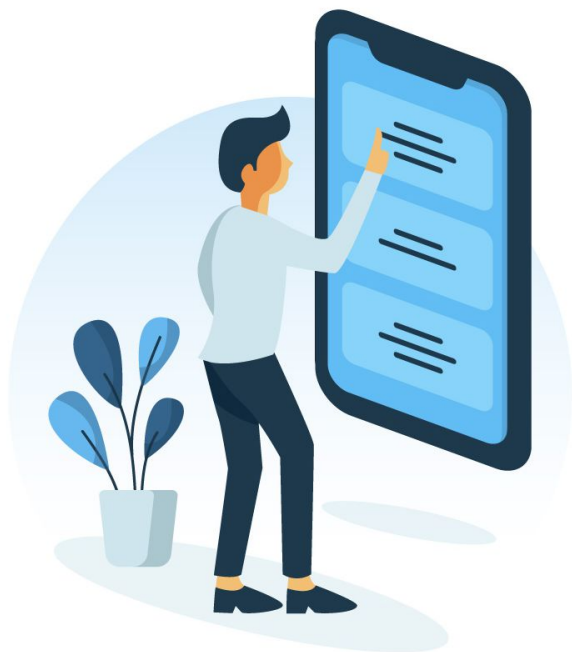

Atenção: pessoas na condição de **interessadas**, incluindo seu **representante legal**, que necessitem **assinar documentos e contratos celebrados com o Ministério da Economia** ou obter vistas de documentos ou processos administrativos com restrição de acesso, devem utilizar o módulo de **Peticionamento Eletrônico** do Sistema Eletrônico de Informações (**sei!**/ME), conforme orientações apresentadas no endereço eletrônico <gov.br/fazenda/pt-br/assuntos/sei/usuario-externo>.

Está atuando em nome de órgão ou entidade pública?

Órgãos e entidades da administração pública que necessitem tramitar processos para o Ministério da Economia devem fazê-lo, preferencialmente, por meio do **módulo de Barramento** de Serviços do Processo Eletrônico Nacional (PEN).

As orientações para trâmite de processos via barramento para o Ministério da Economia estão disponíveis em gov.br/fazenda/pt-br/assuntos/sei/barramento.

Então vamos lá!

Como fazer a solicitação de protocolização de documentos para o Ministério da Economia?

1 Solicitação

Para solicitar a protocolização de documentos, você deve:

- a) acessar a página do serviço <<https://www.gov.br/pt-br/servicos/protocolar-documentos-junto-ao-ministerio-da-economia>>;
- b) efetuar login no Portal de Serviços <gov.br>;
- c) cadastrar a solicitação, anexando os arquivos.

Finalizada a solicitação, você pode acompanhar o seu andamento por meio dos *e-mails* automáticos do sistema, ou diretamente na plataforma <gov.br>.

Vamos ver tela a tela? 

1 Solicitação

a) no navegador, acesse a [página do serviço](#):

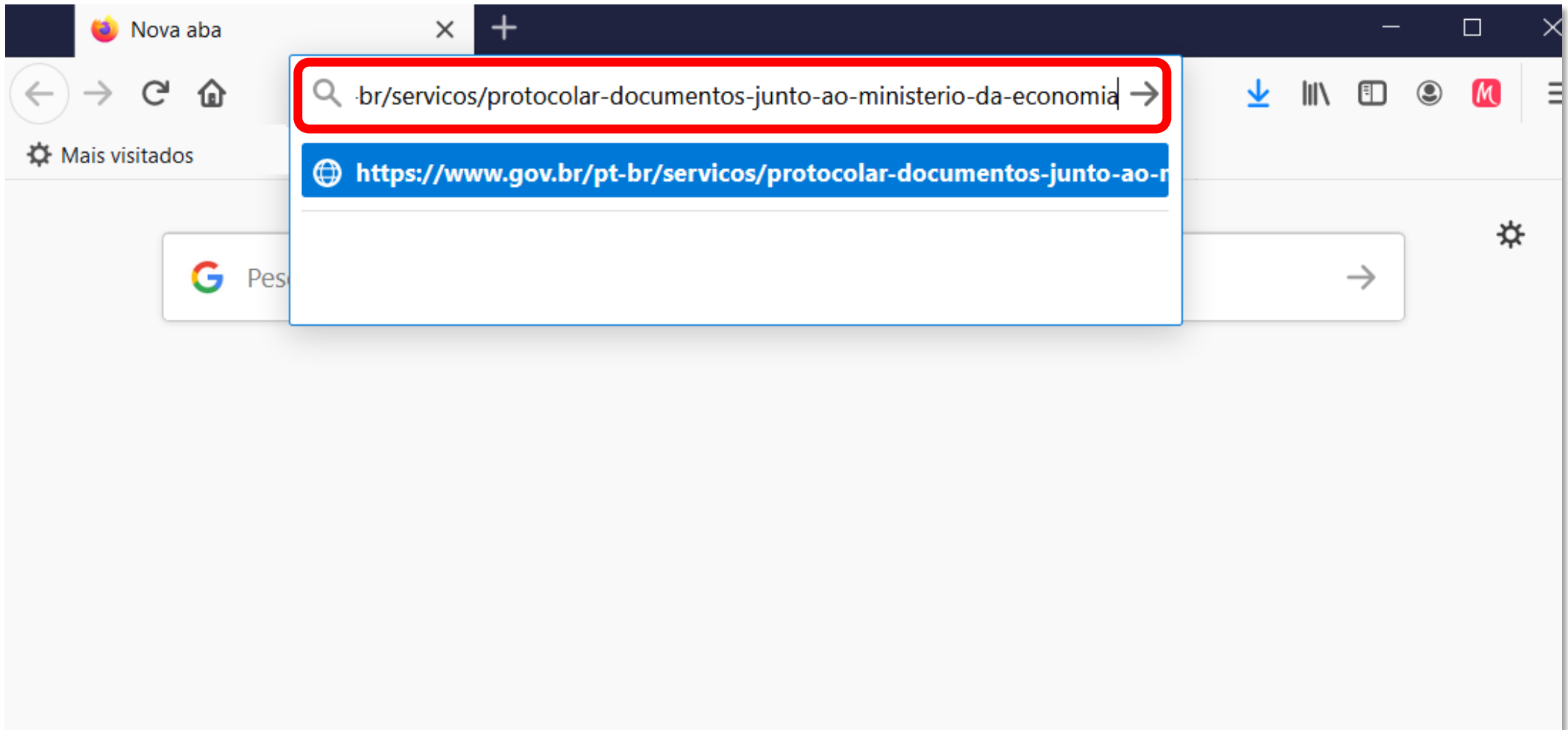

1 Solicitação

...ou pesquise o serviço no Portal <gov.br>:

Digite o texto para pesquisa + Enter para ver resultados

protocolar documento Ministério da Economia

O que você procura?

gov.br
Governo do Brasil

FORÇA AEREA

pratrás

CORONAVÍRUS (COVID-19)

1 Solicitação

...ou pesquise o serviço no Portal <gov.br>:

Português (Brasil) x

Governo Federal - Go

https://www.gov.br/pt-br/@@search?SearchableText=prot ...

Mais visitados

gov.br

Government of Brazil

Protocolar documentos junto ao Ministério da Economia

Tags: [Protocolo Eletrônico](#) [Sistema Eletrônico de Informações](#) [Processo Eletrônico](#) [Processo administrativo](#)
[Acesso ao SEI](#) [Protocolização](#) [Protocolar documentos](#)

21/05/2020 15:33:56

Protocolar documentos para validação e revalidação de cursos de

para trás

CORONAVÍRUS (COVID-19)

Clique para
acessar a página
do serviço

1 Solicitação

a) no navegador, acesse a [página do serviço](https://www.gov.br/pt-br/servicos/protocolar):

Leia com atenção as instruções

Clique neste link para acessar o serviço

Protocolar documentos junto ao Ministério da Economia

- O que é?
- Quem pode utilizar?
- Etapas
- Protocolar documentos
- Receber resposta/conclusão
- Outras Informações

CANAIS DE PRESTAÇÃO

- Web : Protocolar

1 Solicitação

b) o *link* do serviço o levará para a tela de *login* do Portal:

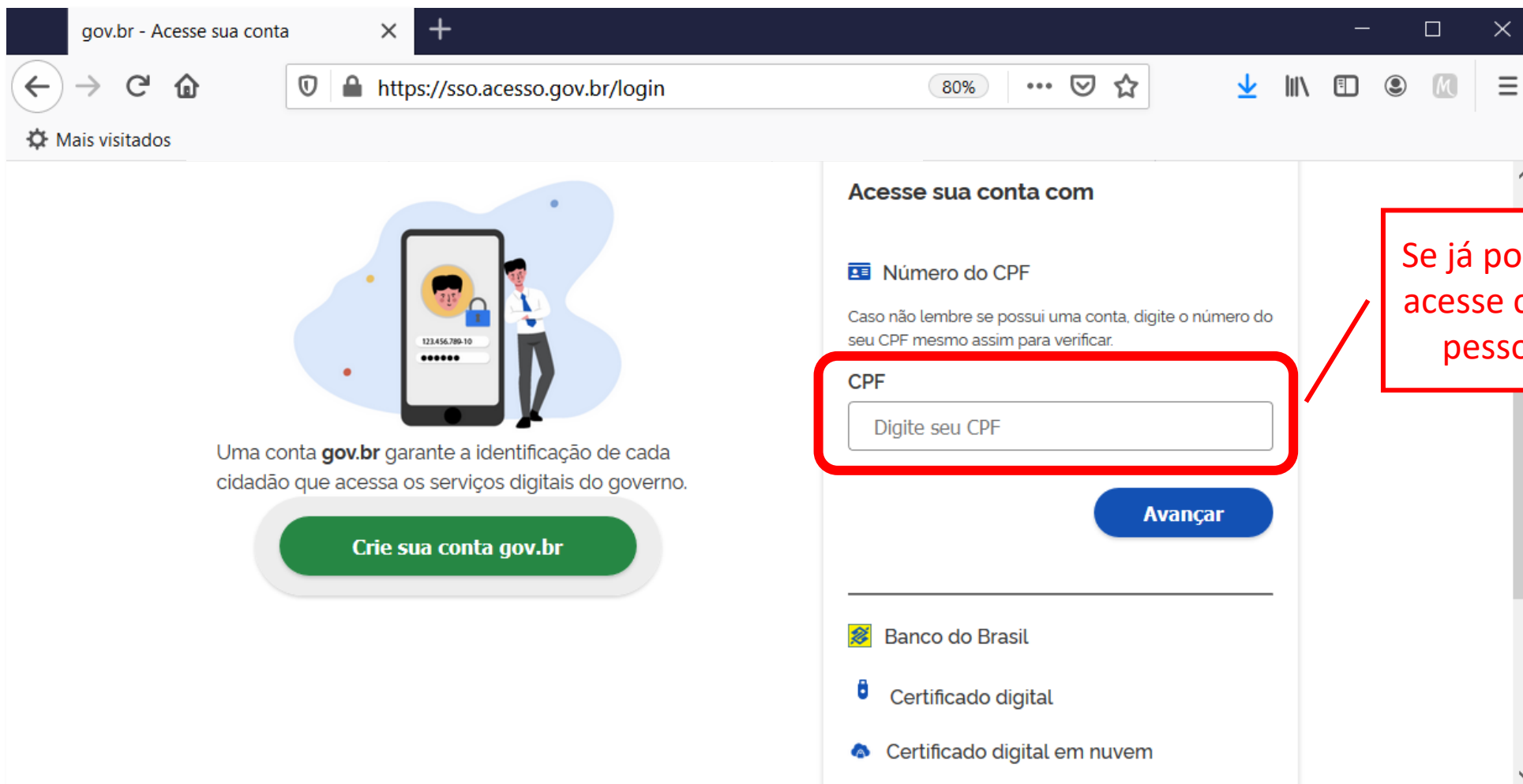

Se já possuir uma conta, acesse com CPF e senha pessoal cadastrada

ou... ➡

1 Solicitação

b) o *link* do serviço o levará para a tela de *login* do Portal:

The main content area is titled "Acesse sua conta com" and offers three login options:

- Número do CPF**: "Caso não lembre se possui uma conta, digite o número do seu CPF mesmo assim para verificar." Below this is a text input field labeled "CPF" with the placeholder "Digite seu CPF" and a blue "Avançar" button.
- Banco do Brasil**: Represented by the bank's logo.
- Certificado digital**: Represented by a blue lock icon.
- Certificado digital em nuvem**: Represented by a blue cloud icon.

Annotations include a red box around the "Avançar" button and the alternative login options, with a red callout box stating: "Também é possível acessar por outros logins alternativos". A blue arrow points from the text "OU..." to the right.

1 Solicitação

b) o *link* do serviço o levará para a tela de *login* do Portal:

gov.br - Acesse sua conta

https://sso.acesso.gov.br/login

Mais visitados

Uma conta **gov.br** garante a identificação de cada cidadão que acessa os serviços digitais do governo.

Crie sua conta gov.br

Acesse sua conta com

- Número do CPF
- Banco do Brasil
- Certificado digital
- Certificado digital em nuvem

Digite seu CPF

Avançar

Crie sua conta, se ainda não possuir

1 Solicitação

b) o *link* do serviço o levará para a tela de *login* do Portal:

1 Solicitação

c) cadastrar a solicitação:

Portal da Sociedade - Preenche X +

https://solicitacao.servicos.gov.br/processos/74508265-76d7-44ec-9 ...

Protocolo Digital

Nome
Nome do Usuário Logado

CPF
999.999.999-99

E-mail
nome@email.com.br

Número da Solicitação
235876.0013676/2020

Dados do usuário que está logado no Portal (preenchidos automaticamente)

Número da solicitação no sistema
Atenção: não é o Número Único de Protocolo (NUP)

1 Solicitação

c) cadastrar a solicitação:

Portal da Sociedade - Preenche X

https://solicitacao.servicos.gov.br/proc 80%

Dados da Solicitação

Favor escolher a solicitação conforme lista abaixo:

Tipo de Solicitação *

Selecione

🔍

[Limpar itens selecionados](#)

- 1 - Protocolizar documentos para o Ministério da Economia
- 2 - Solicitar cadastro de usuário externo no SEI/ME

Celular *

Selecione o tipo de solicitação, de acordo com o objetivo pretendido
Obs.: essa lista poderá ser expandida a qualquer momento, conforme mapeamento dos serviços no Ministério da Economia

1 Solicitação

c) cadastrar a solicitação:

Portal da Sociedade - Preenche X

https://solicitacao.servicos.gov.br/proc 80%

Dados da Solicitação

Favor escolher a solicitação conforme lista abaixo:

Tipo de Solicitação *

Selecione

1 - Protocolizar documentos para o Ministério da Economia

2 - Solicitar cadastro de usuário externo no SEI/ME

Celular *

Esta é a opção genérica, e as demais apresentadas são específicas para determinados serviços

1 Solicitação

c) cadastrar a solicitação:

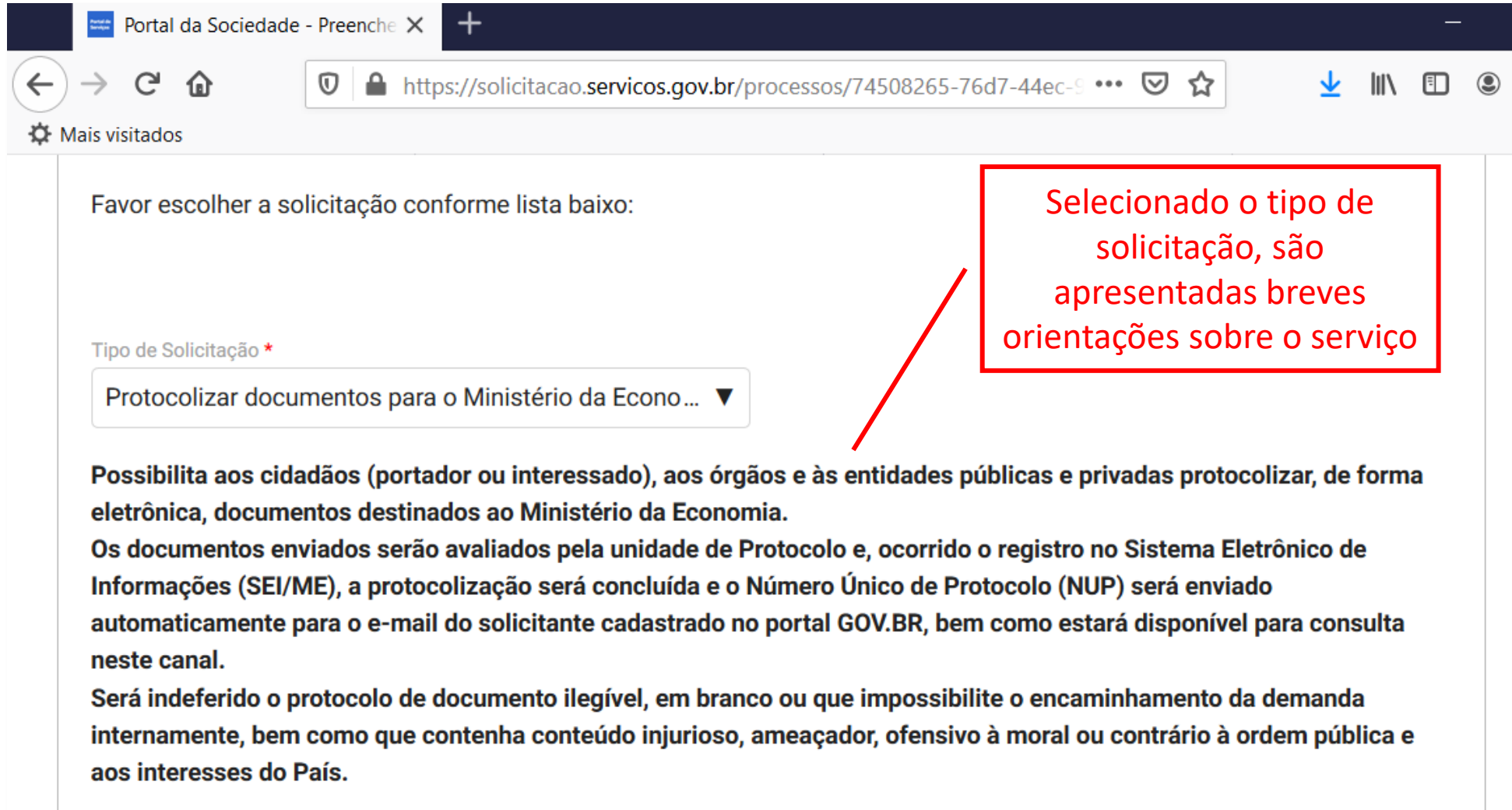

Favor escolher a solicitação conforme lista baixo:

Tipo de Solicitação *

Protocolizar documentos para o Ministério da Econo... ▼

Selecionado o tipo de solicitação, são apresentadas breves orientações sobre o serviço

Possibilita aos cidadãos (portador ou interessado), aos órgãos e às entidades públicas e privadas protocolizar, de forma eletrônica, documentos destinados ao Ministério da Economia.

Os documentos enviados serão avaliados pela unidade de Protocolo e, ocorrido o registro no Sistema Eletrônico de Informações (SEI/ME), a protocolização será concluída e o Número Único de Protocolo (NUP) será enviado automaticamente para o e-mail do solicitante cadastrado no portal GOV.BR, bem como estará disponível para consulta neste canal.

Será indeferido o protocolo de documento ilegível, em branco ou que impossibilite o encaminhamento da demanda internamente, bem como que contenha conteúdo injurioso, ameaçador, ofensivo à moral ou contrário à ordem pública e aos interesses do País.

1 Solicitação

c) cadastrar a solicitação:

Portal da Sociedade - Preenche X

https://solicitacao.servicos.gov.br/processos/74508265-76d7-44ec-9...

Dados do Solicitante

Quero solicitar em nome de outra pessoa ?

Celular *

Telefone

CANCELAR ✕

PROSSEGUIR PARA O PASSO 2 ✓

Marque essa opção se desejar solicitar em nome de outra pessoa

Preencha todos os campos obrigatórios (assinalados com *) e prossiga

1 Solicitação

c) cadastrar a solicitação:

Portal da Sociedade - Preenche X

https://solicitacao.servicos.gov.br/processos/74508265-76d7-44ec-9...

Mais visitados

Etapa 2 de 3 - Anexar Documentos

Documentação Necessária

A seguir, na tabela '**Documentação Necessária**', inclua documento(s) que justifique(m) a solicitação de '**Protocolizar documentos para o Ministério da Economia**', conforme orientação abaixo:

1- Requerimento

Orientação: Para prosseguir com a solicitação, é necessário incluir ao menos um documento anexo do tipo "Requerimento".

O tamanho de cada arquivo não pode ser maior do que 30Mb, e a extensão permitida é PDF.

É possível incluir quantos documentos forem necessários nesta solicitação, como anexos do tipo "Complemento".

*** O anexo deste documento é obrigatório.**

Orientações em relação à documentação a ser anexada

1 Solicitação

c) cadastrar a solicitação:

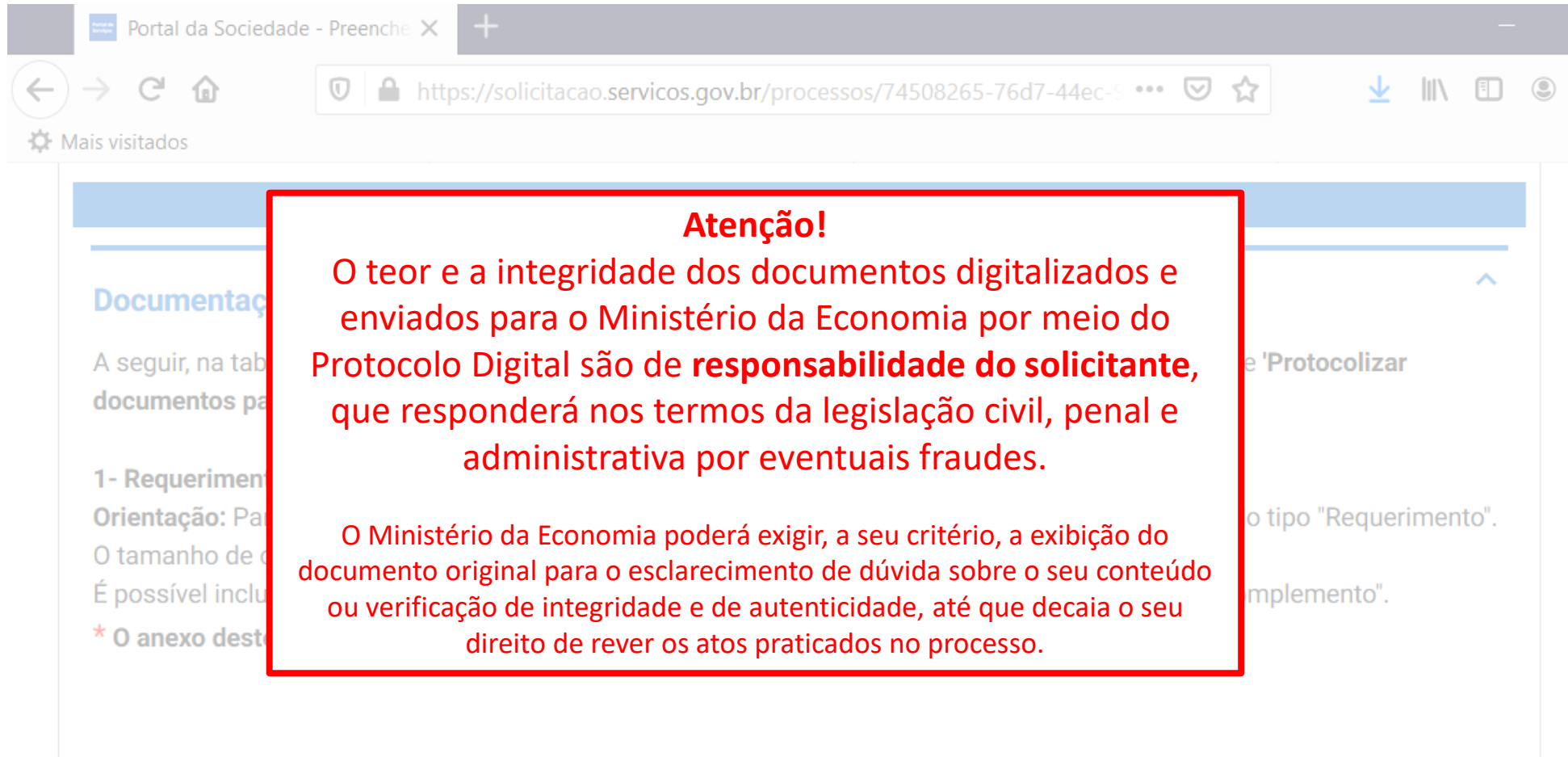

Atenção!

O teor e a integridade dos documentos digitalizados e enviados para o Ministério da Economia por meio do Protocolo Digital são de **responsabilidade do solicitante**, que responderá nos termos da legislação civil, penal e administrativa por eventuais fraudes.

O Ministério da Economia poderá exigir, a seu critério, a exibição do documento original para o esclarecimento de dúvida sobre o seu conteúdo ou verificação de integridade e de autenticidade, até que decaia o seu direito de rever os atos praticados no processo.

Background text on the page includes "Documentação", "A seguir, na tab...", "documentos pa...", "1- Requerimen...", "Orientação: Pa...", "O tamanho de...", "É possível inclu...", and "* O anexo dest...".

1 Solicitação

c) cadastrar a solicitação:

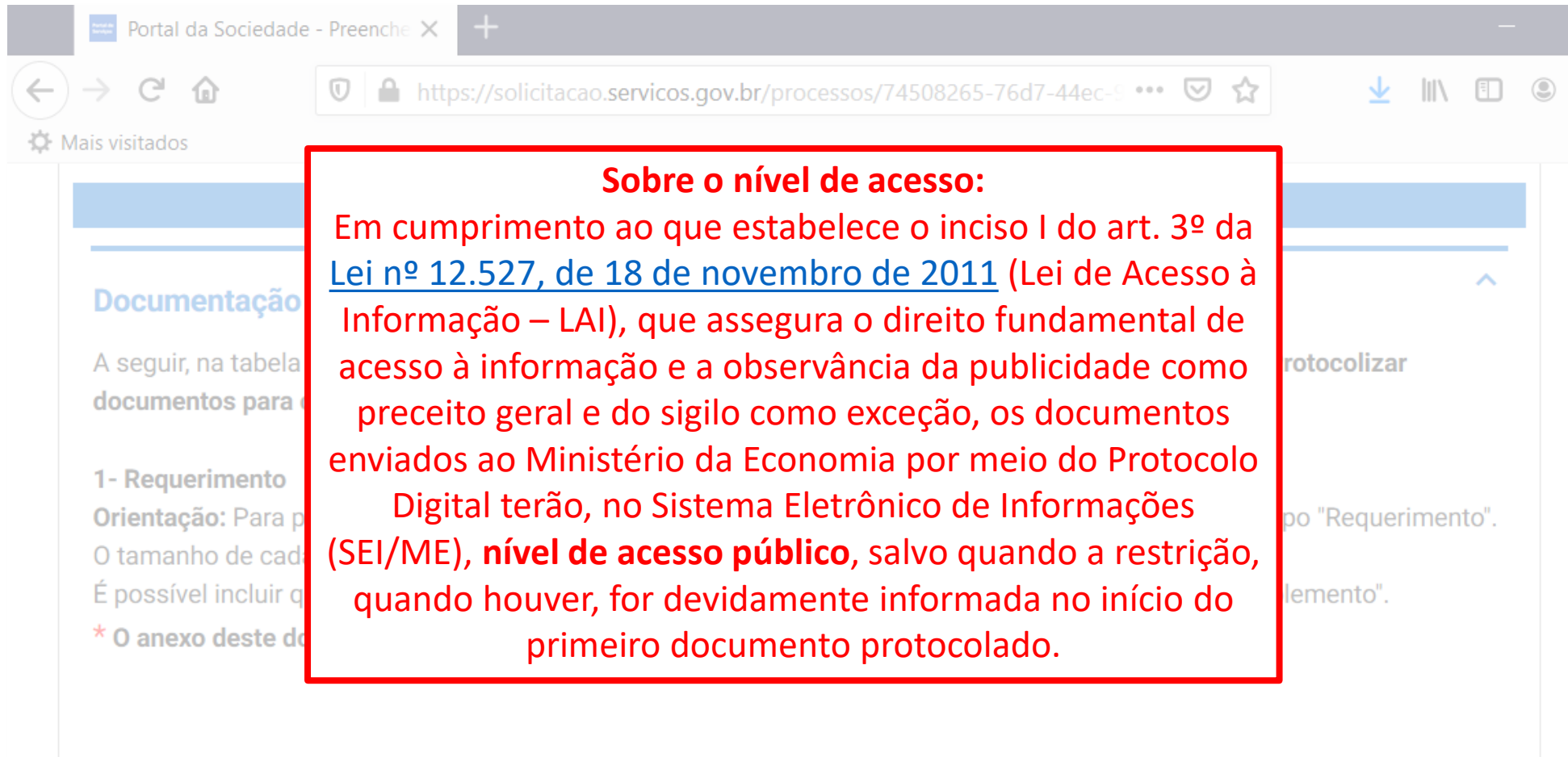

Portal da Sociedade - Preenche X

https://solicitacao.servicos.gov.br/processos/74508265-76d7-44ec-9...

Mais visitados

Sobre o nível de acesso:

Em cumprimento ao que estabelece o inciso I do art. 3º da [Lei nº 12.527, de 18 de novembro de 2011](#) (Lei de Acesso à Informação – LAI), que assegura o direito fundamental de acesso à informação e a observância da publicidade como preceito geral e do sigilo como exceção, os documentos enviados ao Ministério da Economia por meio do Protocolo Digital terão, no Sistema Eletrônico de Informações (SEI/ME), **nível de acesso público**, salvo quando a restrição, quando houver, for devidamente informada no início do primeiro documento protocolado.

Documentação

A seguir, na tabela de documentos para

1- Requerimento

Orientação: Para p

O tamanho de cad

É possível incluir q

* O anexo deste d

protocolizar

po "Requerimento".

lemento".

1 Solicitação

c) cadastrar a solicitação:

Anexar documento principal

Obs.: Para cada item a ser incluído, informe todos os campos abaixo e, em seguida, clique no botão 'adicionar dados na tabela'. Se você estiver usando um dispositivo móvel, clique primeiro no botão e, os campos para preenchimento serão apresentados.

1

2

3

Tipo de Documento *

Selecione

Selecione o tipo de documento

Selecione o documento a ser anexado

Selecionar Documento *

ADICIONAR DADOS NA TABELA +

Clique para adicionar o arquivo a ser anexado

Tipo de Documento	Selecionar Documento	Ações
Nenhum dado adicionado		

20 ▾ 1 - 0 de 0

1 Solicitação

c) cadastrar a solicitação:

Portal da Sociedade - Preenche X

https://solicitacao.servicos.gov.br/processos/74508265-76d7-44ec-9

Complementação do Protocolo Anterior

Solicitação é complementar a um protocolo anterior *

SIM
 NÃO

Informe abaixo o NUP - Número Único de Protocolo - a fim de complementar o protocolo anterior.

Número do Processo SEI * ?

É possível informar NUP anterior relacionado, se houver

1 Solicitação

c) cadastrar a solicitação:

Anexar documentos complementares

Portal da Sociedade - Preenche X

https://solicitacao.servicos.gov.br/processos/74508265-76d7-44ec-9

Documentos Complementares (Preenchimento Opcional)

Obs.: Para cada item a ser incluído, informe todos os campos abaixo e, em seguida, clique no botão **'adicionar dados na tabela'**. Se você estiver usando um dispositivo móvel, clique primeiro no botão e, os campos para preenchimento serão apresentados.

1

2

3

Insira descrição do documento

Selecione o documento a ser anexado

Clique para adicionar o arquivo a ser anexado

ADICIONAR DADOS NA TABELA +

Descrição do documento	Selecionar Documento	Ações
------------------------	----------------------	-------

1 Solicitação

c) cadastrar a solicitação:

Portal da Sociedade - Preenche X

`https://solicitacao.servicos.gov.br/proc` 80%

Selecionar Documento*

ADICIONAR DADOS NA TABELA +

Descrição do documento	Selecionar Documento	Ações
Nenhum dado adicionado		

20 ▾ 1 - 0 de 0

RETORNAR PARA O PASSO 1 ↻

PROSSEGUIR PARA O PASSO 3 ✓

Finalizada a anexação dos documentos, clique para prosseguir

1 Solicitação

c) cadastrar a solicitação:

Portal da Sociedade - Preenche X +

https://solicitacao.servicos.gov.br/processos/74508265-76d7-44ec-9 ...

Mais visitados

Etapa 3 de 3 - Resumo da Solicitação

Dados da Solicitação ^

Tipo de Solicitação

Protocolizar documentos para o Ministério da Econo...

Dados do Solicitante v

Documentação Necessária v

Complementação do Protocolo Anterior v

Confira o resumo da solicitação

Clique nas setas para visualizar os dados registrados em cada seção

1 Solicitação

c) cadastrar a solicitação:

Portal da Sociedade - Preenche x +

https://solicitacao.servicos.gov.br/processos/74508265-76d7-44ec-9...

Termo de Veracidade das Informações

DECLARO, para fins de direito, sob as penas da lei, que as informações acima prestadas e documentos são verdadeiros e autênticos.

Atesto que estou ciente de que, se constatada falsidade ideológica ou documental responderei civil e criminalmente, na forma do art. 299 e seguinte do Código Penal.

Concordo com o termo *

Leia o Termo e assinale concordância

Clique em *Enviar* para finalizar a solicitação e baixar o recibo

RETORNAR PARA O PASSO 2 ↶

ENVIAR SOLICITAÇÃO E BAIXAR O RECIBO ✓

1 Solicitação

Finalizada a solicitação, você pode acompanhar o andamento por meio de:

a) *e-mails* automáticos do sistema:

NÚMERO DA SOLICITAÇÃO: 235876.0013676/2020
Prezado(a) usuário(a), Esta é uma mensagem automática e não deve ser respondida. O Número Único de Protocolo será enviado para o e-mail cadastrado no prazo máximo de vinte e quatro horas, contadas do recebimento, salvo quando este ocorrer às sextas-feiras, véspera de feriados ou pontos facultativos ou haja restrição técnica da unidade, devidamente fundamentada.
Data: 14/04/2020 17:05:03
Nome: Nome do Solicitante

1 Solicitação

Finalizada a solicitação, você pode acompanhar o andamento por meio de:

a) *e-mails* automáticos do sistema; e

b) diretamente na plataforma <gov.br>, em “Minhas solicitações”.

Portal da Sociedade - Minhas S X +

https://solicitacao.servicos.gov.br/processos

Mais visitados

VOCÊ ESTÁ AQUI: [PÁGINA INICIAL](#) > **MINHAS SOLICITAÇÕES**

Minhas Solicitações

Veja todas as solicitações que ainda estão em tramitação.

Pessoa Física

Concluídas Em andamento Pendentes para você

Pesquisa avançada

N° do Protocolo	Nome do serviço	Data da requisição	Fase	O que fazer
235876.0013676/2020	Protocolo Digital - Ministério da Economia	14/04/2020	2 Triagem	VER

2 Triagem

Finalizada a solicitação, ela poderá passar para o *status* de **triagem**¹: é a fase de análise da documentação antes de registrá-la em processo no Sistema Eletrônico de Informações (**sei!**/ME).

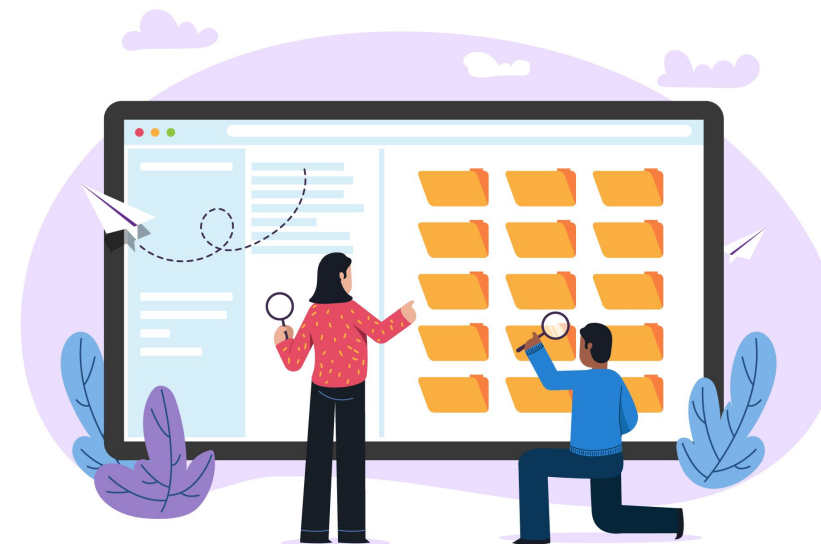

¹ poderá haver processo de triagem pelas unidades de protocolo, de acordo com fluxos de atendimento definidos pelo Ministério da Economia.

2 Triagem

O processo de triagem, quando houver, será **realizado no prazo máximo de 24 horas, contado da solicitação no Portal de Serviços**, salvo quando este ocorrer às sextas-feiras, vésperas de feriados ou pontos facultativos, ou eventual restrição técnica.

2 Triagem

O resultado da triagem poderá ser:

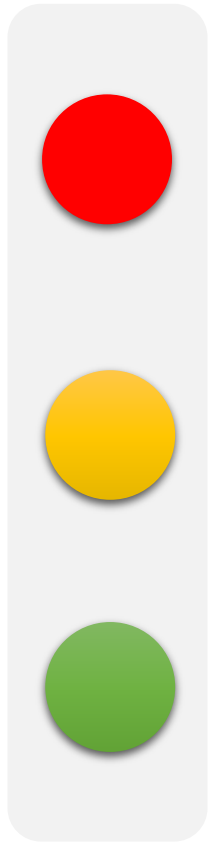

- a) **indeferimento** (conclusão da solicitação sem registro no SEI/ME): protocolo de documento que contenha conteúdo injurioso, ameaçador, ofensivo à moral ou contrário à ordem pública e aos interesses do País;
- b) **devolução para correção de pendências**: protocolo de documento ilegível, em branco ou que impossibilite o encaminhamento da demanda internamente; ou
- c) **conclusão da solicitação**: registro no **sei!**/ME para encaminhamento à unidade responsável pela análise do assunto a que se refere o(s) documento(s) protocolizado(s).

3 Correção de Pendências

Se no processo de **triagem**¹ for identificada necessidade de ajustes na solicitação, ela será devolvida a você para correção de pendências.

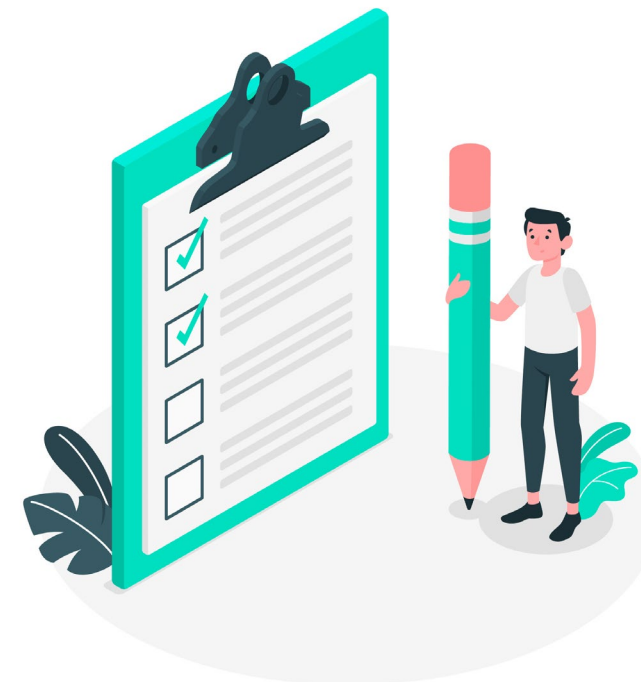

¹ poderá haver processo de triagem pelas unidades de protocolo, de acordo com fluxos de atendimento definidos pelo Ministério da Economia.

3 Correção de Pendências

Caso sua solicitação precise de ajustes, você será notificado por meio de:

a) *e-mails* automáticos do sistema:

3 Correção de Pendências

Caso sua solicitação precise de ajustes, você será notificado por meio de:

a) *e-mails* automáticos do sistema; e

b) diretamente na plataforma <gov.br>, em “Minhas solicitações”.

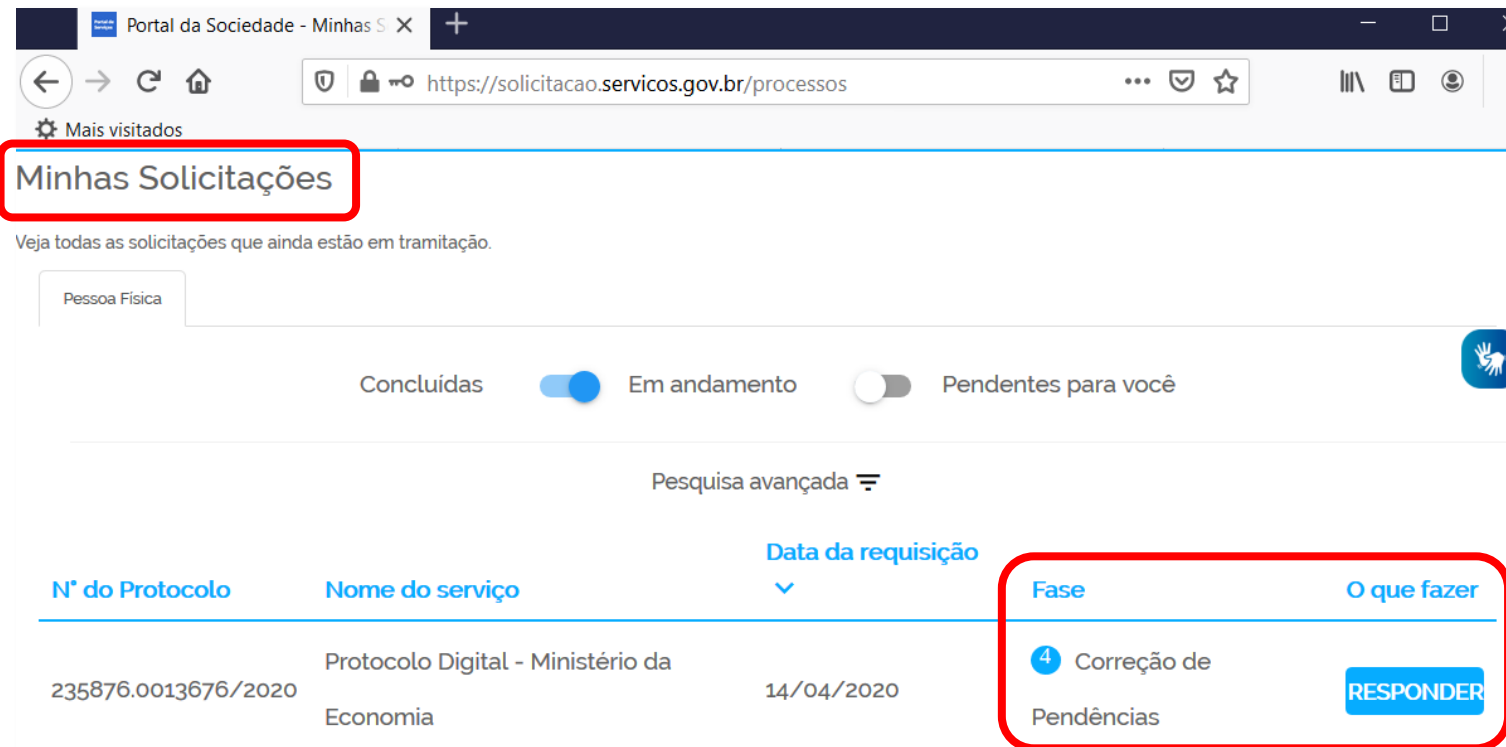

N° do Protocolo	Nome do serviço	Data da requisição	Fase	O que fazer
235876.0013676/2020	Protocolo Digital - Ministério da Economia	14/04/2020	4 Correção de Pendências	RESPONDER

3 Correção de Pendências

Para verificar e sanar as pendências em sua solicitação, você deve:

- a) acessar “**Minhas solicitações**” no Portal de Serviços <gov.br>;
- b) localizar a solicitação correspondente e clicar em “Responder”;
- c) realizar os ajustes necessários.

Enviado o ajuste, você continua acompanhando o andamento da solicitação por meio dos *e-mails* automáticos do sistema, ou diretamente na plataforma <gov.br>.

Vamos ver tela a tela? 

3 Correção de Pendências

a) acesse “Minhas solicitações” no Portal de Serviços <gov.br>:

Portal da Sociedade - Minhas S x +

https://solicitacao.servicos.gov.br/processos

Mais visitados

Minhas Solicitações

Veja todas as solicitações que ainda estão em tramitação.

Pessoa Física

Concluídas Em andamento Pendentes para você

Pesquisa avançada

Nº do Protocolo	Nome do serviço	Data da requisição	Fase	O que fazer
235876.0013676/2020	Protocolo Digital - Ministério da Economia	14/04/2020	4 Correção de Pendências	RESPONDER

3 Correção de Pendências

b) localize a solicitação correspondente e clique em “Responder”:

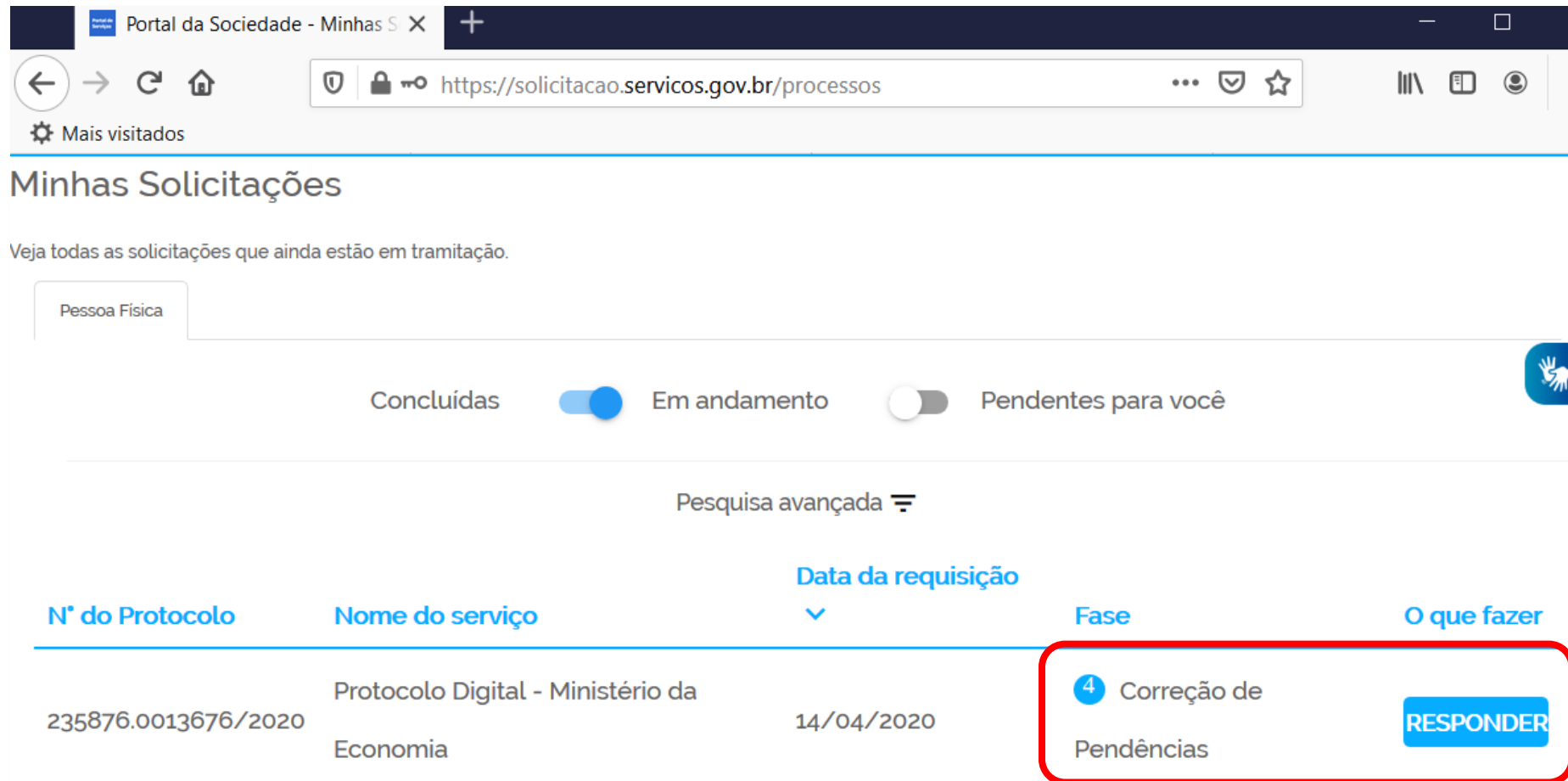

Portal da Sociedade - Minhas S x

https://solicitacao.servicos.gov.br/processos

Minhas Solicitações

Veja todas as solicitações que ainda estão em tramitação.

Pessoa Física

Concluídas Em andamento Pendentes para você 

Pesquisa avançada 

Nº do Protocolo	Nome do serviço	Data da requisição	Fase	O que fazer
235876.0013676/2020	Protocolo Digital - Ministério da Economia	14/04/2020	4 Correção de Pendências	RESPONDER

3 Correção de Pendências

c) realize os ajustes necessários:

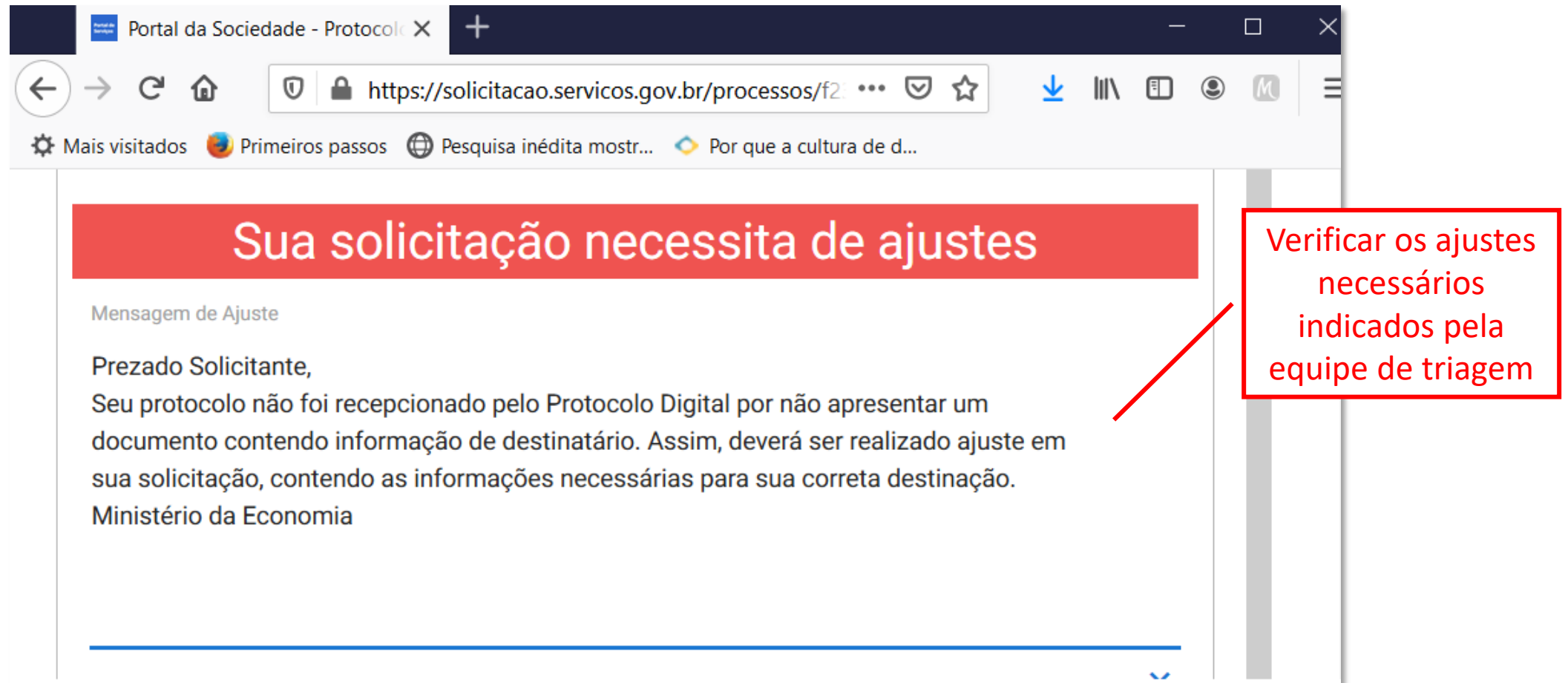

Portal da Sociedade - Protocolo X

https://solicitacao.servicos.gov.br/processos/f2

Mais visitados Primeiros passos Pesquisa inédita mostr... Por que a cultura de d...

Sua solicitação necessita de ajustes

Mensagem de Ajuste

Prezado Solicitante,

Seu protocolo não foi recepcionado pelo Protocolo Digital por não apresentar um documento contendo informação de destinatário. Assim, deverá ser realizado ajuste em sua solicitação, contendo as informações necessárias para sua correta destinação.

Ministério da Economia

Verificar os ajustes necessários indicados pela equipe de triagem

3 Correção de Pendências

c) realize os ajustes necessários:

Ajustar os documentos **necessários** ou **complementares**, conforme o caso

Tipo de Documento	Selecionar Documento	Ações
Requerimento	Autorizacao.pdf	 

At the bottom of the table, it says '1 - 1 de 1'. Red callout boxes point to specific elements: 'Incluir novo documento' points to the paperclip icon; 'Substituir documento' points to the pencil icon; and 'Excluir documento' points to the trash icon.

3 Correção de Pendências

c) realizar os ajustes necessários:

Informações Complementares

Reencaminho documentos, conforme solicitação de ajuste.

Preencha informações complementares (opcional)

Clique para prosseguir

DESISTIR DA SOLICITAÇÃO ↻

REENVIAR PARA ANÁLISE DO PROTOCOLO ✓

3 Correção de Pendências

Finalizada a correção das pendências, a solicitação poderá voltar à fase de [triagem](#)¹. Você pode acompanhar o andamento por meio de:

- a) *e-mails* automáticos do sistema; e
- b) diretamente na plataforma <gov.br>, em “Minhas solicitações”.

Portal da Sociedade - Minhas S x +
https://solicitacao.servicos.gov.br/processos

VOCÊ ESTÁ AQUI: [PÁGINA INICIAL](#) > **MINHAS SOLICITAÇÕES**

Minhas Solicitações

Veja todas as solicitações que ainda estão em tramitação.

Pessoa Física

Concluídas Em andamento Pendentes para você

Pesquisa avançada

N° do Protocolo	Nome do serviço	Data da requisição	Fase	O que fazer
235876.0013676/2020	Protocolo Digital - Ministério da Economia	14/04/2020	2 Triagem	VER

¹ poderá haver processo de triagem pelas unidades de protocolo, de acordo com fluxos de atendimento definidos pelo Ministério da Economia.

4 Conclusão da Solicitação

Considera-se realizada a protocolização no dia e na hora **registrados no sei!/ME.**²

Quando o ato processual tiver que ser praticado em determinado prazo, por meio eletrônico, serão considerados tempestivos os efetivados, salvo disposição em contrário, até as 23h59 do último dia, conforme horário oficial de Brasília.

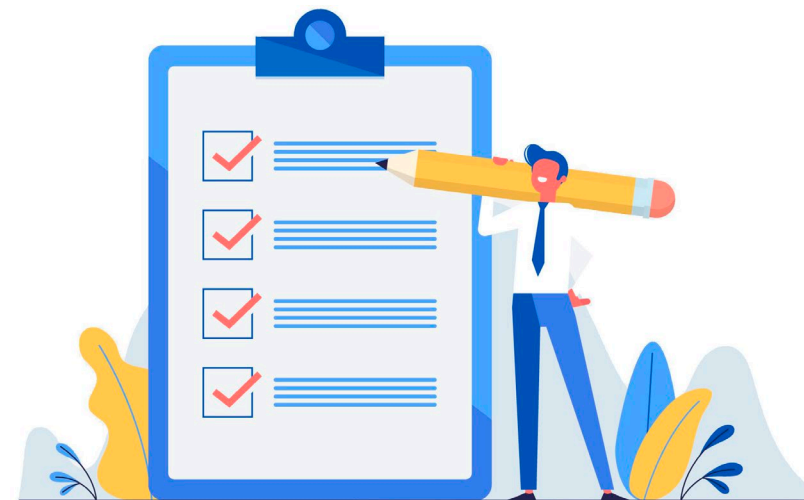

² poderá haver processo de triagem pelas unidades de protocolo, de acordo com fluxos de atendimento definidos pelo Ministério da Economia. A triagem, quando houver, será **realizada no prazo máximo de 24 horas, contado da solicitação no Portal de Serviços**, salvo quando este ocorrer às sextas-feiras, vésperas de feriados ou pontos facultativos, ou eventual restrição técnica.

4 Conclusão da Solicitação

Ocorrido o registro no **sei!/ME**, você será informado do respectivo **Número Único de Protocolo (NUP)** via *e-mail* e mediante acesso identificado no Portal de Serviços.

E-mail informando o NUP e forma de acompanhamento do processo no SEI/ME

4 Conclusão da Solicitação

Ocorrido o registro no **sei!/ME**, você será informado do respectivo **Número Único de Protocolo (NUP)** via *e-mail* e mediante acesso identificado no **Portal de Serviços**.

Portal da Sociedade - Minhas S X

https://solicitacao.servicos.gov.br/processos

Minhas Solicitações

Veja todas as solicitações que ainda estão em tramitação.

Pessoa Física

Solicitação Triagem Análise- Área Responsável Correção de Pendências Resultado

Pesquisa avançada

N° do Protocolo	Nome do serviço	Data da requisição	Fase	O que fazer
235876.0013676/2020	Protocolo Digital - Ministério da Economia	14/04/2020	5 Resultado	RESPONDER

Portal de Serviços:
clique em
“Responder” para
visualizar o NUP
gerado no SEI/ME e
avaliar o serviço

4 Conclusão da Solicitação

Ocorrido o registro no **sei!/ME**, você será informado do respectivo **Número Único de Protocolo (NUP)** via *e-mail* e mediante acesso identificado no **Portal de Serviços**.

Portal da Sociedade - Minhas Solicitações

Veja todas as solicitações que ainda estão em tramitação.

Pessoa Física

NUP registrado no SEI

Responder Formulário

Salvar formulário

Etapa de Finalização.
Os seus documentos foram recebidos com sucesso e estão em análise pela área responsável. Segue abaixo o Número Único de Protocolo da sua solicitação. Quaisquer divergências das informações prestadas ou problemas nos arquivos anexados serão comunicados ao (à) senhor (a) através dos e-mails informados em seu cadastro. Clique em 'Finalizar e Avaliar' para avaliar o serviço prestado.

Número Único de Protocolo
14021.117223/2020-23

Nº do Protocolo	Nome do serviço	Data da requisição	Fase	O que fazer
235876.0013676/2020	Protocolo Digital - Ministério da Economia	14/04/2020	5 Resultado	RESPONDER

4 Conclusão da Solicitação

Ocorrido o registro no **sei!/ME**, você será informado do respectivo **Número Único de Protocolo (NUP)** via *e-mail* e mediante acesso identificado no **Portal de Serviços**.

Portal da Sociedade - Minhas Solicitações

Veja todas as solicitações que ainda estão em tramitação.

Pessoa Física

Solicitação Triagem Análise - Ar

N° do Protocolo	Nome do serviço	Data da requisição	Fase	O que fazer
235876.0013676/2020	Protocolo Digital - Ministério da Economia			RESPONDER

FINALIZAR E AVALIAR ✓

Clique para finalizar a solicitação e avaliar o serviço

4 Conclusão da Solicitação

No **sei!**/ME, o processo gerado será **encaminhado para a unidade responsável pela análise do assunto** a que se refere o(s) documento(s) protocolizado(s), e sua **solicitação será concluída no Portal de Serviços**.

O acompanhamento do trâmite do processo pode ser realizado por meio de pesquisa realizada em <fazenda.gov.br/sei>, opção “**Consulta de processos**”.

É mais do que uma nova ferramenta...

Mais do que uma mera mudança de sistema de protocolização, o **Protocolo Digital** é uma melhoria que o Ministério da Economia está entregando ao cidadão: **simplificação no atendimento, redução de custos, agilidade e transparência.**

Suporte

Login GOV.BR:

<<https://faq-login-unico.servicos.gov.br/en/latest/>>

Documentos protocolados no Ministério da Economia:

protocolo@economia.gov.br

Funcionamento da ferramenta:

sei@economia.gov.br

MINISTÉRIO DA **ECONOMIA**
www.economia.gov.br